

ΚΑΡΚΙΝΟΙ ΤΗΣ ΚΕΦΑΛΗΣ ΚΑΙ ΤΟΥ ΤΡΑΧΗΛΟΥΠΟΥ ΣΧΕΤΙΖΟΝΤΑΙ ΜΕ ΤΟΝ ΙΟ ΤΩΝ ΑΝΘΡΩΠΙΝΩΝ ΘΗΛΩΜΑΤΩΝ

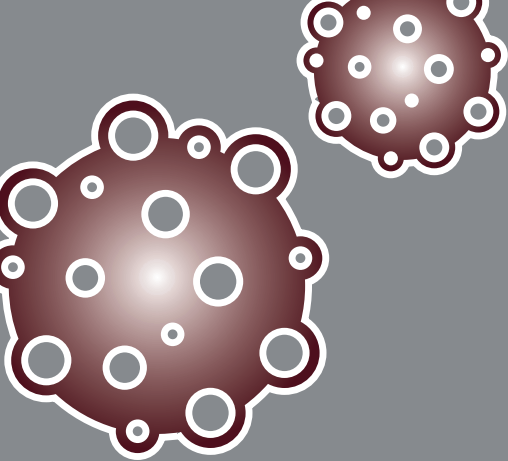

MAKESENSECAMPAIGN



ΤΙ ΕΙΝΑΙ Ο ΙΟΣ ΤΩΝ ΑΝΘΡΩΠΙΝΩΝ ΘΗΛΩΜΑΤΩΝ;

Ο ιός των ανθρώπινων θηλωμάτων είναι πολύ συχνός και έχουν αναγνωριστεί περισσότεροι από 100 διαφορετικοί τύποι του ιού των ανθρώπινων θηλωμάτων. Κάθε τύπος του ιού των ανθρώπινων θηλωμάτων είναι γνωστός με έναν αριθμό.

Ο ιός των ανθρώπινων θηλωμάτων προσβάλλει το δέρμα και τους βλεννογόνους (τις υγρές μεμβράνες που επικαλύπτουν ορισμένα μέρη του σώματος, όπως οι εσωτερικές πλευρές του στόματος, του λαιμού και του πρωκτού)



Οι καρκίνοι αυτού του τύπου ονομάζονται καρκίνοι του στοματοφάρυγγα και ανήκουν στην ομάδα που είναι γνωστή ως «καρκίνος της κεφαλής και του τραχήλου»

Οι καρκίνοι της κεφαλής και του τραχήλου αποτελούν τον έβδομο συχνότερο τύπο καρκίνου παγκοσμίως

ΚΑΡΚΙΝΟΙ ΤΗΣ ΚΕΦΑΛΗΣ ΚΑΙ ΤΟΥ ΤΡΑΧΗΛΟΥ ΠΟΥ ΣΧΕΤΙΖΟΝΤΑΙ ΜΕ ΤΟΝ ΙΟ ΤΩΝ ΑΝΘΡΩΠΙΝΩΝ ΘΗΛΩΜΑΤΩΝ

- Πρόσφατες εκτιμήσεις δείχνουν ότι πάνω από το 5% όλων των καρκίνων μπορούν να αποδοθούν στον ιό των ανθρώπινων θηλωμάτων
- Πρόσφατα, οι ειδικοί συνέδεσαν τη λοίμωξη από υψηλού κινδύνου ιό των ανθρώπινων θηλωμάτων με τους περισσότερους καρκίνους του στοματοφάρυγγα
- Παγκοσμίως, εκτιμάται ότι περίπου 45.000 νέες περιπτώσεις καρκίνου της κεφαλής και του τραχήλου μπορούν να αποδοθούν στον ιό των ανθρώπινων θηλωμάτων

ΠΑΓΚΟΣΜΙΕΣ ΤΑΣΕΙΣ: ΜΙΑ ΣΚΟΤΕΙΝΗ ΕΙΚΟΝΑ

- Πολλές διεθνείς μελέτες έχουν προσφέρει ισχυρά στοιχεία που δείχνουν σημαντική αύξηση των περιπτώσεων καρκίνου του στοματοφάρυγγα που σχετίζεται με τον ιό των ανθρωπίνων θηλωμάτων τα τελευταία 20 χρόνια
- Οι μελέτες αυτές δείχνουν επίσης ότι η επίπτωση του καρκίνου του στοματοφάρυγγα που σχετίζεται με τον ιό των ανθρωπίνων θηλωμάτων ποικίλει σημαντικά ανά περιοχή
- Τα δεδομένα δείχνουν ότι αυτές οι διακυμάνσεις οφείλονται σε τοπικές και πολιτιστικές διαφορές στις σεξουαλικές πρακτικές σε όλο τον κόσμο

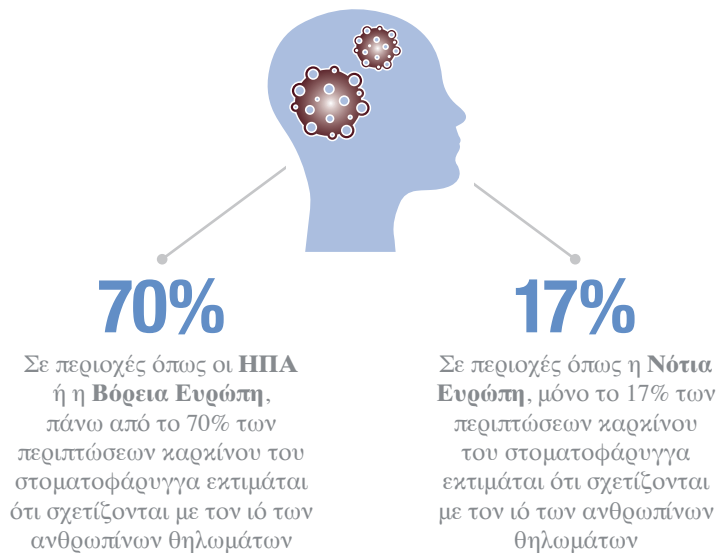

Μερικοί ασθενείς μπορεί να νιώθουν εξαιρετικά ενάλωτοι όταν πληροφορούνται ότι πάσχουν από καρκίνο ή όταν μαθαίνουν σχετικά με την κατάστασή τους ως προς τον ιό των ανθρωπίνων θηλωμάτων



ΕΠΙΚΟΙΝΩΝΙΑ ΜΕ ΤΟΥΣ ΑΣΘΕΝΕΙΣ

Ενημερώστε για τη διάγνωση

Να είστε προετοιμασμένοι να απαντήσετε σε κάποιες περίεργες ερωτήσεις

Βοηθήστε τους ασθενείς να αντιμετωπίσουν τις συναισθηματικές αντιδράσεις τους

Αξιολογήστε τις ψυχολογικές ανάγκες των ασθενών

ΣΥΣΤΑΣΕΙΣ



Εκπαίδευση

Οι HCP που εργάζονται στον τομέα του καρκίνου της κεφαλής και του τραχήλου θα πρέπει να παρέχουν διαθέσιμες πληροφορίες από μία ποικιλία πηγών για να μειωθούν οι ελλείψεις στις γνώσεις για τον καρκίνο της κεφαλής και του τραχήλου που σχετίζεται με τον ιό των ανθρωπίνων θηλωμάτων

Η εκπαίδευση θα πρέπει να επικεντρώνεται:

- Στην ασθένεια
- Στη θεραπεία
- Στην επιβάρυνση από τα συμπτώματα
- Στις σεξουαλικές συμπεριφορές

Οι HCP θα πρέπει επίσης να γνωρίζουν ότι οι ασθενείς είναι πιθανό να βρίσκουν στο διαδίκτυο πληροφορίες που προκαλούν άγχος. Αυτές γενικά στερούνται τεκμηρίωσης και είναι γραμμένες σε ένα επίπεδο που είναι πολύ δύσκολο να γίνει άνετα κατανοητό από το μέσο ασθενή.



Συμβουλευτική

Οι ασθενείς μπορεί να χρειάζονται συμβουλευτική για συναισθηματική υποστήριξη μετά τη διάγνωσή τους. Αυτό μπορεί να περιλαμβάνει:

- Προγράμματα αποκατάστασης
- Ασκήσεις διαχείρισης άγχους και χαλάρωσης
- Κοινωνικές παρεμβάσεις

Οι συμβουλές θα πρέπει να δίνουν έμφαση στον ψυχολογικό αντίκτυπο της διάγνωσής τους και να παρέχουν στους ασθενείς την επιλογή για κατάλληλες παραπομπές

Οι HCP θα πρέπει επίσης να αξιολογούν εάν χρειάζεται συνεχής παρακολούθηση για υποστήριξη και καθοδήγηση

Η εκστρατεία *Make Sense* πραγματοποιείται από την:



Υποστήριξη για την εκστρατεία *Make Sense* παρέχεται από:

MERCK



Bristol-Myers Squibb